

**PANDUAN RINGKAS CALON TEMU DUGA SARJANA MUDA PENDIDIKAN  
AMBILAN SESI 1 2024/2025 UNIVERSITI PENDIDIKAN SULTAN IDRIS**

BIL.	SENARAI SEMAK TINDAKAN CALON	TANDA (/) JIKA TELAH SELESAI
1.	Buat semakan panggilan temu duga di laman sesawang UPSI di <a href="https://kemasukan.upsi.edu.my/">https://kemasukan.upsi.edu.my/</a>	
2.	Semak dan muat turun slip temu duga.	
3.	Baca arahan yang telah disediakan dengan teliti	
4.	Sediakan <b>DOKUMEN ASAL (ORIGINAL)</b> dan <b>KEPERLUAN UJIAN KHAS</b> (jika berkaitan)	
5.	Muat naik salinan dokumen yang telah <b>DISAHKAN BENAR</b> di <a href="https://evault.upsi.edu.my/">https://evault.upsi.edu.my/</a> selewatnya 7 Julai 2024	
6.	Sediakan sekeping <b>GAMBAR BERUKURAN PASPORT</b> untuk ditampal di borang demografi	
7.	Cetak <b>PELEKAT KENDERAAN</b> yang disediakan	
8.	Jawab <b>UJIAN SARINGAN KESEJAHTERAAN DIRI</b> di pautan <a href="https://pkdass21.upsi.edu.my/psyttest/client/student">https://pkdass21.upsi.edu.my/psyttest/client/student</a> selewatnya <b>5 Julai 2024</b> dan membuat tangkapan layar ( <i>screenshot</i> ) sebagai bukti (boleh abaikan ujian ini jika telah menjawab semasa panggilan menduduki Ujian MEdSI)	
9.	Cetak dan lengkapkan <b>BORANG DEKLARASI KESIHATAN CALON</b> yang dilampirkan	
10.	Berpakaian kemas dan formal (rujuk arahan)	
11.	Tiba 45 hingga 30 minit lebih awal di lokasi temu duga berdasarkan masa yang telah ditetapkan. Rujuk slip menghadiri temu duga.	
12.	Bawa <b>DOKUMEN ORIGINAL</b> dan <b>KEPERLUAN UJIAN KHAS</b> bersama	
13.	Parkir kenderaan di tempat yang disediakan	
14.	Daftar kehadiran di meja pendaftaran	
15.	Jalani Ujian Rabun Warna (bagi program berkaitan sahaja)	
16.	Semak nama bilik temu duga dan tunggu di ruang yang disediakan	
17.	Lekatkan gambar berukuran pasport serta tandatangan <b>BORANG DEMOGRAFI</b> yang diserahkan oleh urus setia dan hantar semula kepada urus setia	
18.	Serahkan <b>DOKUMEN ORIGINAL</b> dan <b>BORANG DEKLARASI KESIHATAN CALON</b> yang telah diisi kepada urus setia	
19.	Masuk ke bilik temu duga setelah dipanggil	
20.	Pastikan dokumen original diambil semula	
21.	Pastikan <b>BORANG DEMOGRAFI</b> dan <b>BORANG DEKLARASI KESIHATAN CALON</b> tidak dibawa balik dan <b>diserahkan kepada urus setia</b>	
22.	Selesai - SELAMAT MAJU JAYA	

**PERHATIAN IBU BAPA/ PENJAGA/ PENGIRING CALON**

1. Tuan/puan diminta meletakkan kenderaan di kawasan parkir yang telah disediakan.
2. Ruang menunggu adalah terhad.
3. Tuan/puan tidak dibenarkan berada di ruang menunggu calon.

**LOKASI TEMU DUGA ZON UPSI (<https://360vr.my/upsi/>):**

- 1. BLOK 8, FAKULTI PEMBANGUNAN MANUSIA, KAMPUS SULTAN AZLAN SHAH (PROTON CITY), TANJONG MALIM, PERAK



**PARKIR IBU BAPA**

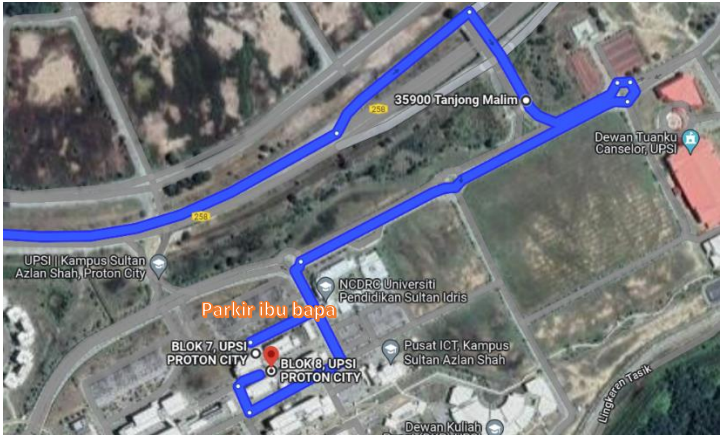

- 2. FAKULTI BAHASA DAN KOMUNIKASI, BANGUNAN IPSI, KAMPUS SULTAN ABDUL JALIL SHAH, TANJONG MALIM, PERAK



**Fakulti Bahasa dan Komunikasi**

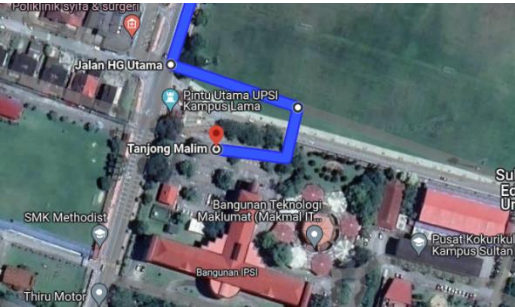

3. FAKULTI MUZIK DAN SENI PERSEMBAHAN, KOMPLEKS MUZIK, KAMPUS SULTAN ABDUL JALIL SHAH, TANJONG MALIM, PERAK



**KOMPLEKS MUZIK**

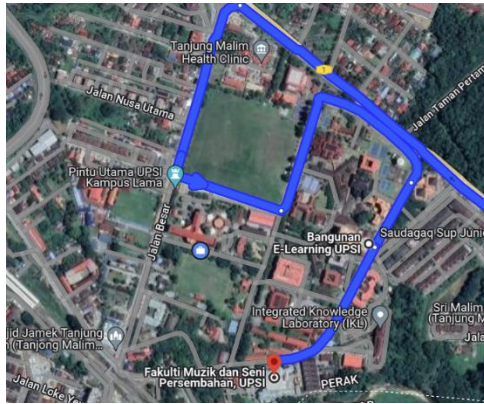

4. GIMNASIUM, KAMPUS SULTAN ABDUL JALIL SHAH



**Gimnasium UPSI**

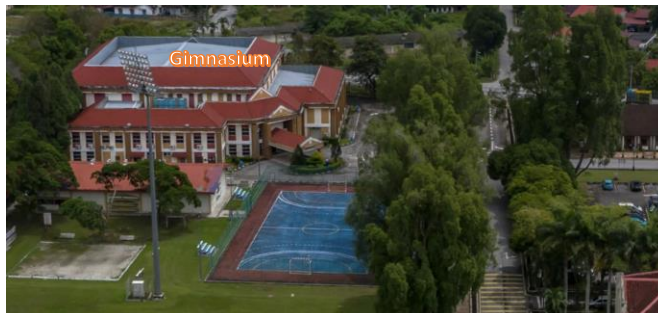
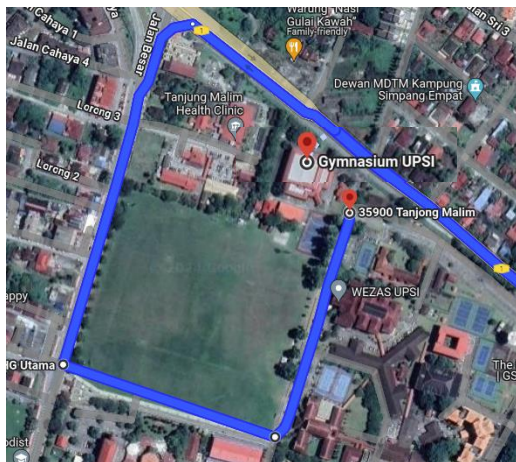

**LOKASI TEMU DUGA ZON SABAH:**

FAKULTI PERNIAGAAN, EKONOMI & PERAKAUNAN, UNIVERSITI MALAYSIA SABAH, KOTA KINABALU, SABAH



**FPEP UMS**

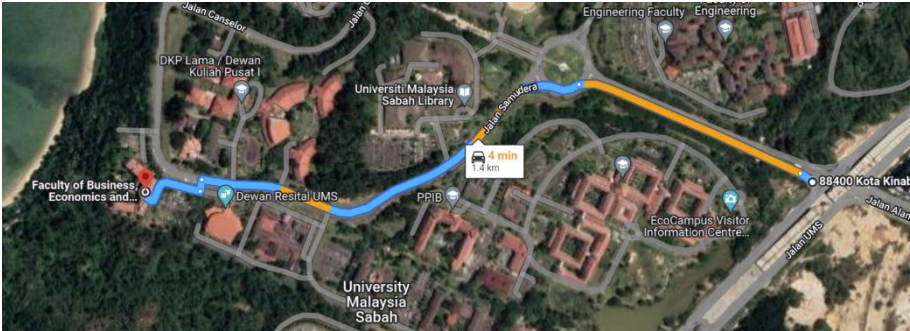

**LOKASI TEMU DUGA ZON SARAWAK:**

KOLEJ SIDMA, KUCHING, SARAWAK



**KOLEJ SIDMA**

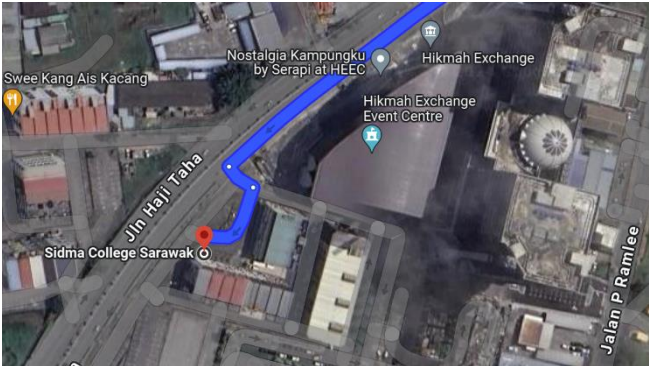

**ARAHAN TEMU DUGA & UJIAN KHAS SARJANA MUDA PENDIDIKAN  
AMBILAN SESI 1 2024/2025  
UNIVERSITI PENDIDIKAN SULTAN IDRIS**

**1. KOD ETIKA PAKAIAN**

BIL.	CALON LELAKI	CALON PEREMPUAN
1.	Bersih dan kemas.	Bersih dan kemas.
2.	Rambut pendek dan kemas.	Rambut diikat kemas jika tidak bertudung.
3.	Hendaklah berkasut dan tidak berselipar.	Hendaklah berkasut dan tidak berselipar.
4.	Berkemeja lengan panjang ( <i>tucked in</i> ), bertali leher dan berseluar panjang ( <i>slack</i> ).	Berpakaian sopan dan tidak mencolok mata.

**2. SEDIA DAN BAWA DOKUMEN ASAL (ORIGINAL) BERIKUT:**

- i. Kad Pengenalan
  - ii. Sijil SPM/ Slip Keputusan SPM
  - iii. Skrol / Surat Tamat Pengajian (Lepasan Diploma/ Setaraf)
  - iv. Transkrip SVM/ Transkrip Diploma/ Sijil @ Transkrip Matrikulasi/ Sijil @ Slip Keputusan STPM/ Sijil @ Slip Keputusan STAM
  - v. Sijil MUET/ Slip Keputusan MUET
  - vi. Sijil Ko Kurikulum/ Penglibatan Tertinggi
3. Susun dokumen dalam fail mengikut turutan seperti di atas.
  4. Muat naik salinan dokumen di atas yang telah **DISAHKAN BENAR** di <https://evault.upsi.edu.my/> selewatnya 7 Julai 2024.
  5. Mengambil tindakan setiap perkara yang telah disenaraikan dalam panduan ringkas calon yang telah disediakan.
  6. Calon diminta berada 45 hingga 30 minit lebih awal di lokasi temu duga berdasarkan masa yang telah ditetapkan. Rujuk slip menghadiri temu duga.

## 7. KEPERLUAN UJIAN KHAS

BIL.	PROGRAM	ARAHAN/ KEPERLUAN				
1.	SMP PENDIDIKAN SENI (AT23)	<p>i. Sediakan Portfolio anda untuk semakan. Kandungan Portfolio bukan sahaja berasaskan kerja kursus tetapi koleksi karya anda.</p> <p>ii. Calon diminta menyediakan bahan dan media berikut bagi ujian melukis:</p> <ul style="list-style-type: none"> <li>▪ Kertas lukisan bersaiz A3</li> <li>▪ Pensel 2B/4B/6B</li> <li>▪ Pemadam</li> <li>▪ Lain-lain alatan melukis yang bersesuaian</li> </ul> <p>iii. Panel Ujian Melukis akan menyediakan satu susunan objek mengikut komposisi yang sesuai bagi menilai kemahiran melukis calon.</p>				
2.	SMP MUZIK (AT22)	<p>i. Selain daripada senarai dokumen di perkara 2 calon juga wajib membawa:</p> <ul style="list-style-type: none"> <li>▪ Sijil yang berkaitan dengan kemahiran/ pengalaman muzik (jika ada) - diletakkan dalam fail</li> <li>▪ Calon dikehendaki membawa alat muzik sendiri (hand-instruments) seperti gitar, flute, trumpet, violin, cello, viola, saxophone, ukulele dan alat perkusi. **Pihak urusetia hanya menyediakan piano/keyboard, drum dan gitar amplifier sahaja.</li> <li>▪ Calon dikehendaki membawa iringan lagu berbentuk MP3 sekiranya memilih untuk menjalani ujian khas pilihan dua (2).</li> </ul> <p>ii. Kemahiran Muzik</p> <table border="1" style="width: 100%; border-collapse: collapse;"> <tr> <td style="width: 30%;"><i>Pilihan Satu</i></td> <td>Bermain alat muzik <b>dua (2)</b> lagu pilihan (berlainan genre/stail);  <b>dan</b> menyanyi <b>satu (1)</b> lagu <b>TANPA</b> iringan muzik.</td> </tr> <tr> <td><i>Pilihan Dua</i></td> <td>Menyanyi <b>tiga (3)</b> lagu pilihan (berlainan genre/ stail)   <ul style="list-style-type: none"> <li>• Menyanyi <b>satu (1)</b> lagu <b>TANPA</b> iringan muzik.</li> <li>• Menyanyi <b>dua (2)</b> lagu dengan iringan muzik MP3. (MP3 disediakan oleh calon sendiri).</li> </ul> </td> </tr> </table> <p>iii. Ujian Lisan</p> <p>Calon akan dinilai dari segi</p> <ul style="list-style-type: none"> <li>▪ Menepuk Ritma</li> <li>▪ Menyanyi Melodi</li> <li>▪ Mendengar Pic (Nada tinggi dan rendah)</li> </ul>	<i>Pilihan Satu</i>	Bermain alat muzik <b>dua (2)</b> lagu pilihan (berlainan genre/stail);  <b>dan</b> menyanyi <b>satu (1)</b> lagu <b>TANPA</b> iringan muzik.	<i>Pilihan Dua</i>	Menyanyi <b>tiga (3)</b> lagu pilihan (berlainan genre/ stail)  <ul style="list-style-type: none"> <li>• Menyanyi <b>satu (1)</b> lagu <b>TANPA</b> iringan muzik.</li> <li>• Menyanyi <b>dua (2)</b> lagu dengan iringan muzik MP3. (MP3 disediakan oleh calon sendiri).</li> </ul>
<i>Pilihan Satu</i>	Bermain alat muzik <b>dua (2)</b> lagu pilihan (berlainan genre/stail);  <b>dan</b> menyanyi <b>satu (1)</b> lagu <b>TANPA</b> iringan muzik.					
<i>Pilihan Dua</i>	Menyanyi <b>tiga (3)</b> lagu pilihan (berlainan genre/ stail)  <ul style="list-style-type: none"> <li>• Menyanyi <b>satu (1)</b> lagu <b>TANPA</b> iringan muzik.</li> <li>• Menyanyi <b>dua (2)</b> lagu dengan iringan muzik MP3. (MP3 disediakan oleh calon sendiri).</li> </ul>					

BIL.	PROGRAM	ARAHAN/ KEPERLUAN
3.	SMP SAINS SUKAN (AT03)  SMP PENDIDIKAN JASMANI (AT59)  SMP SAINS KEJURULATIHAN (AT43)	Calon dikehendaki memakai pakaian sukan lengkap beserta kasut sukan untuk menjalani ujian kecergasan fizikal.
4.	SMP TESL (AT06)	Calon diminta membawa alat tulis untuk menjawab ujian bertulis.
5.	SMP PENDIDIKAN AWAL KANAK-KANAK (AT19)	Calon dikehendaki menjawab Ujian MyScreen di pautan <a href="https://myscreen.upsi.edu.my/">https://myscreen.upsi.edu.my/</a>
6.	SM TAHFIZ AL-QURAN DAN QIRA'AT DENGAN PENDIDIKAN (AT36)	<p>i. Setiap calon akan ditemuduga berdasarkan set soalan:</p> <ul style="list-style-type: none"> <li>▪ Soalan berkaitan Tilawah al-Quran.</li> <li>▪ Soalan berkaitan Hifz Al Quran</li> <li>▪ Soalan berkaitan Asas Bahasa Arab</li> <li>▪ Soalan berkaitan Asas Ilmu Qiraat</li> </ul> <p>ii. Selain daripada senarai dokumen di perkara 2 calon juga wajib membawa:</p> <ul style="list-style-type: none"> <li>▪ Gambar berukuran pasport</li> <li>▪ Sijil Khatam Hafazan Al Quran 30 Juzuk</li> </ul> <p>iii. Muat naik Sijil Khatam Hafazan Al Quran 30 Juzuk ke pautan <a href="https://evault.upsi.edu.my/">https://evault.upsi.edu.my/</a></p> <p>iv. Calon dikehendaki masuk Group Telegram yang telah disertakan seperti di bawah: Calon Temuduga AT36 Ambilan Oktober 2024 Pautan: <a href="https://t.me/+xhC6moZ0Ulk4ZjU9">https://t.me/+xhC6moZ0Ulk4ZjU9</a></p>

## 8. PERINGATAN KEPADA CALON:

Pihak Universiti berhak untuk membatalkan atau tidak meneruskan temu duga seseorang calon sekiranya didapati calon:

- i. Tidak memenuhi syarat kemasukan ke program pengajian yang dipohon (sila rujuk [https://kemasukan.upsi.edu.my/?page\\_id=1121](https://kemasukan.upsi.edu.my/?page_id=1121) ) dan/ atau;
- ii. Memalsukan maklumat dan/ atau;
- iii. Calon adalah pelajar berdaftar di Universiti Awam lain dan/ atau;
- iv. Tidak membawa dokumen asal (original) dan keperluan ujian khas (jika berkaitan)



TERHAD



## BORANG DEKLARASI KESIHATAN CALON

BORANG INI PERLU DISEMAK OLEH PANEL  
TEMU DUGA & URUS SETIA FAKULTI

DIISI OLEH CALON SEBELUM MEMASUKI BILIK TEMU DUGA

BERAT:  KG

TINGGI:  CM

BMI:

STATUS KESIHATAN TUBUH BADAN :  SIHAT

TIDAK SIHAT, NYATAKAN  
\_\_\_\_\_

STATUS KESIHATAN MENTAL :  SIHAT

TIDAK SIHAT, NYATAKAN  
\_\_\_\_\_

STATUS KECACATAN :  TIDAK CACAT

CACAT

JIKA CACAT, TANDAKAN ( / ) PADA JENIS KECACATAN BERIKUT:

SENGAU

PEKAK

CACAT TANGAN

CACAT KAKI

GAGAP

LUMPUH

BISU

RABUN GUNA ALAT

CACAT LAIN : (NYATAKAN)  
\_\_\_\_\_

SEDANG MENGAMBIL UBAT UNTUK RAWATAN :

YA

TIDAK

JIKA YA, SENARAI UBAT YANG DIAMBIL:

1. \_\_\_\_\_

2. \_\_\_\_\_

3. \_\_\_\_\_

SAYA MENGAKU SEMUA KETERANGAN DI ATAS ADALAH BENAR DAN PIHAK UPSI BERHAK MENOLAK PERMOHONAN INI SEKIRANYA TERDAPAT PERCANGGAHAN MAKLUMAT YANG BERIKAN.

TANDA TANGAN : \_\_\_\_\_

NAMA: \_\_\_\_\_

NO. K/P: \_\_\_\_\_

TERHAD